6.Saison 1960/1961 – Hallen-Radrennbahn Basel

An der GV der Sporthallen-Genossenschaft teilt man mit, dass weitere Fortschritte erzielte wurden, d.h. ein Aufschwung war feststellbar. Allerdings war dies auch verbunden mit steigenden Auslagen. Leider beklagte man erneut ein kleines Defizit. Abschreibungen konnten keine gemacht werden. Es dürfte schwer sein, ohne staatliche Zuschüsse den Betrieb aufrecht zu halten. Die Montage- und Demontagekosten sind im Verhältnis zu den Einnahmemöglichkeiten einfach zu gross. Otto Vogt demissioniert. Der scheidende Otto Vogt, der eigentliche Initiant der Basler Winterbahn, wurde auf Grund seiner Verdienste zum Ehrenmitglied ernannt.

Am 23.09.1960 wurde ein Gesuch an die Basler Regierung gerichtet und um einen Zuschuss von Fr. 30‘000.- gebettelt, was in etwa dem jährlichen Verlust entsprach. Die Billetsteuern (Fr. 29‘000.-) wurden wohl kassiert, aber die Anfrage für eine Unterstützung wurde abschlägig beantwortet.

10 Radsport-Meetings wurden in der Saison 1960/1961 durchgeführt, mit einem Zuschauerdurchschnitt von 4‘146, allerdings 300 weniger als im Vorjahr. Wiederum sind auf der Basler Bahn bekannteste Profis angetreten, wie Verschueren, Van Steenbergen, Bucher, Pfenninger, Nielsen, Lykke, Wagtmans, Plattner, Maspès, Schulte.

Erfreulich sei auch die Fahrweise, in allen Rennen, der Amateure gewesen.

In der National-Zeitung vom 28.09.1960 schreibt allerdings ‚Ez‘ ‚Enttäuschender Basler Bahnnachwuchs‘, im Zusammenhang mit den Dienstagabend-Trainingsrennen und meint, dass es denen ziemlich ‚wurscht‘ ist. Ob er in seiner Aktivzeit immer volle Pulle im Training gefahren ist? Auf der Pressetribüne sitzend, lässt es sich lockerer darüber urteilen. Aber offenbar war die Kritik berechtigt, denn 1 Woche später berichtete ’Ez‘ erfreuter über die gesteigerte Trainingsintensität.

Unter ‚Winterbahn-Notizen‘ bekommt Armin von Büren sein Fett ab. Eine gemeine Fahrweise wurde ihm gegen seinen Gegner A. Suter vorgehalten. Im Fussball gäbe es 3 Spielsperren.

Am 18. November war ein Verfolger-Duell Altig gegen Graf auf dem Programm. Der versierte Sportreporter bemerkte, dass Altig Räder mit lediglich 26 Speichen benutze und das auf dem Basler Oval mit engen Kurven, im Gegensatz zu den üblichen 36 Speichenräder. Das Vorderrad soll schon nach 3 Runden angefangen haben ‚zu zittern und zu schwanken‘. Mit einem ‚normalen Rad‘ resp. 36 Speichen-Rad erfolgte ein Neustart.

Anlässlich der Weihnachts-Américaine purzelten die Rekorde, insbesondere durch Nielsen/Lykke, reihenweise. U.a. wurde in einer Stunde 52,010 km zurückgelegt. Nach 100 km betrug der Durchschnitt immer noch 50,539 km/h.

KK

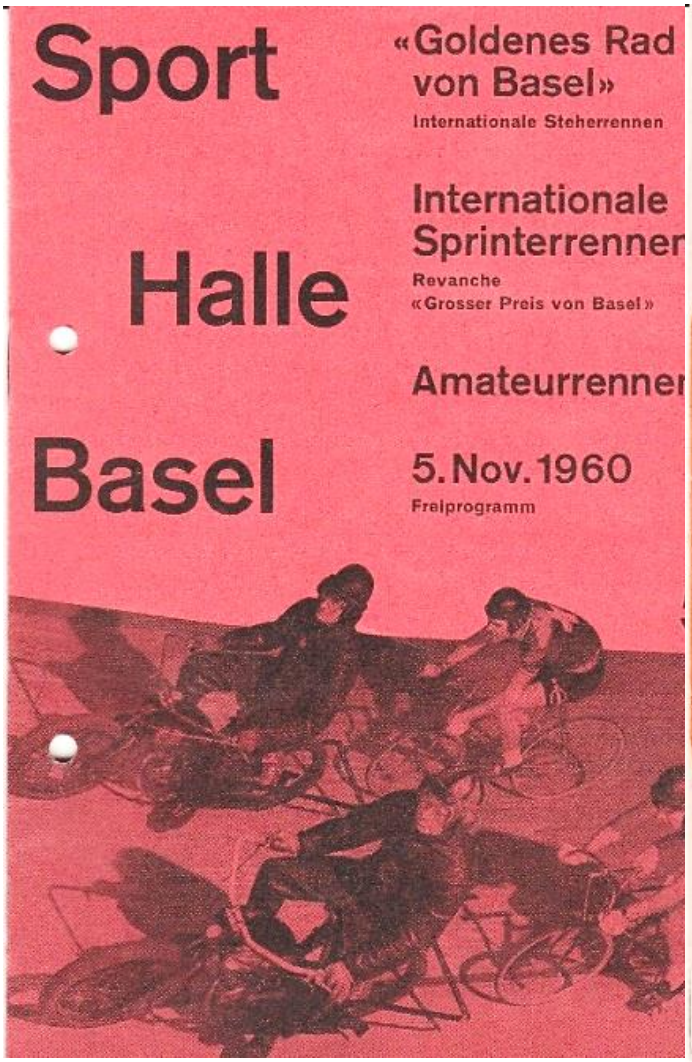

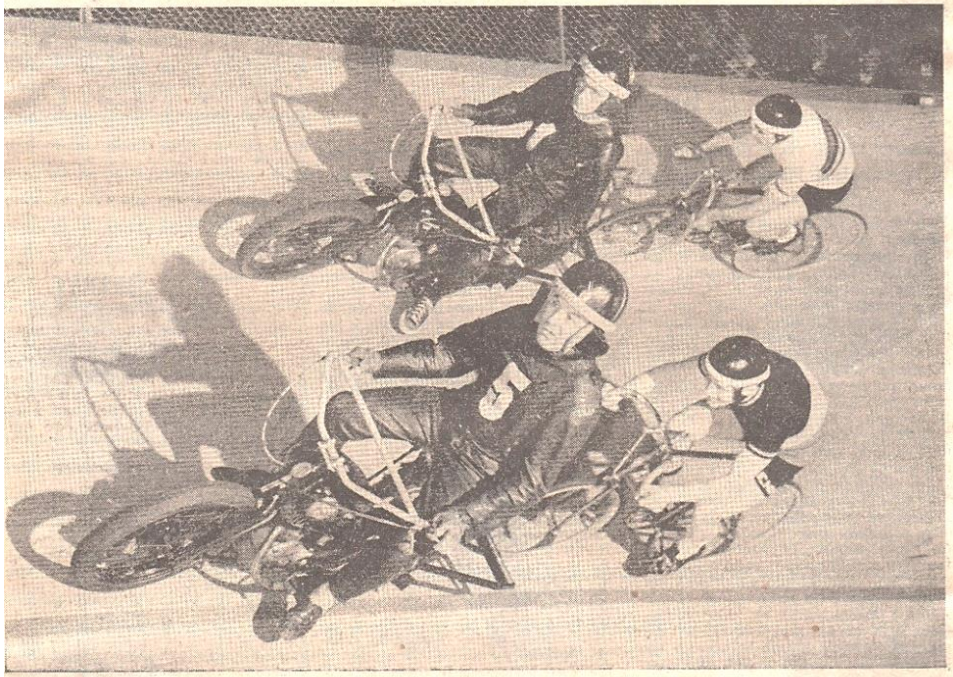

Das schönste Steher-Bild seit längerer Zeit

Der gegenwärtige Weltmeister, Timoner (Spanien), oben, greift den früheren Weltmeister, Verschueren (Belgien), an. Phase aus den Kämpfen um «Das Goldene Rad von Basel» (5. November), das im Gesamtklassement der drei Läufe Verschueren vor Timoner und Gallati gewann.

Die ersten des «Grossen Sprinterpreises von Base auf der Ehrenrunde. Vorn Weltmeister Maspe hinten Armin von Büren. Photo Baum

Saison 1960/1961	1.	2.	3.
16.09.1960	**Zuschauer2'808**		
Steher	Verschueren	Gallati	Godeau
Omnium	Stehler 7 P.	Rüegg 12P.	Baumann 12P.
1 km ZF steh.Start	Strehler 1:12,6	Rüegg 1:16,6	Maurer 1:17,2
Punktefahre 4 km	Strehler 24 P.	Rüegg 13 P.	Baumann 12P.
Ausscheidung	Strehler	Baumann	Gimmi
Handicap	Rolf Maurer	Fredy Rüegg	Baumann
Sprinter-Poule	A. von Büren	Plattner	Pfenninger
Ausscheidung Amat.	Kurt Steiner	Werner Weckert	René Wehrli
Malfahren	Paul Kammerer	Marcel Kohli	Heinz Läuppi
PA-Rennen	Heinz Läuppi	Fritz Steiner	Peter Hirzel
30.09.1960	**Zuschauer 4'200**		
Américaine	Bucher/Pfenningerr	Nielsen/Lykke	Bugdahl/Junkermann
Verfolgung	Rolf Maurer	Max Wirth	
Amat.Punktefahren	W. Weckert 15 P.	M. Kohli 13 P.	K. Steiner 9 P.
PA-Rennen	R. Wehrli 5 P.	P. Kammerer 6 P.	E. Edelmann 7 P.
Prämienfahren	H. Läuppi	W. Stössel	B. Rieker
Medaillenfinal	René Geisser	A. Mathis	
08.10.1960	**Zuschauer 4'976**		
Sprint	Maspés	Armin von Büren	Gaignard
Steher	Gallati (1. Sieg)	De Paepe	Hardege
Verfolgung	Leandro Faggin 6:24,9	Rolf Maurer 6:29,6	
Punkte/Ausscheidung	W. Wecker	H. Läuppi	P. Kammerer
Einzelfahren 4 km	Wehrli R. 15 P.	Steiner K 13 P.	Bevilacqua R. 7 P.
22.10.1960	**Zuschauer 3'990**		
100 km Américaine	Bucher/Pfenninger	Terruzzi/Gallati	Plattner/Strehler
Verfolgung	Anquetil 6:11,9	Graf 6:12,9	
PA-Rennen amat.	SteinerK.	Brüderlin P.	Eichenberger E.
Punktefahren	Läuppi H.	Kammerer P.	Langjahr A.
Ausscheidung	Kaufmann D.	Schaffhauser W.	Geiser R.
MPA-Rennen	Heinzmann K.	Wehrli R.	Hügli R.
Medaillenfinal	Bähni A.	Mathis A.	Oberer K.
05.11.1960	**Zuschauer 4'842**		
Steher	Verschueren	Timoner	Gallati
Sprint	Suter	A. von Büren	Maspès
Amat. Tempofahren	Robert Hügli	Armin Wegmann	Marcel Kohli
Mannschafts-Omnium	RC Seebach Zürich (Wecker/ Läuppi/Säger/Flück	RRCB (Wehrli/Bevilacqua/ Kammerer/Seiner	
P-A Rennen	Jörg Hänggi	Karl Heinzmann	Erich Eichenberger
Omnium - MPA	Kurt Steiner	Willy Stössel	Ueli Fischer

Saison 1960/1961	1.	2.	3.
18.11.1960	**Zuschauer 3'786**		
Américaine	Bucher/Pfenninger	Gallati/Arnold	Roth/Strehler
Verfolgung	Ruedi Altig 6:19,5	Rolf Graf 6:23,8	
Punktefahren Amat.	W. Wegmann 18 P.	Rolf Flury 13 P.	Franz Brunner 9 P.
Tempofahren 4 km	Heinz Läuppi	Albert Langjahr	Renato Bevilacqua
PA-Fahren	Kurt Steiner	Ueli Fischer	Werner Weckert
MPA-Rennen	René Wehrli	Robert Hügli	Jörg Hänggi
10.12.1960	**Zuschauer 5'078**		
Steher	Gallati	Wagtmans	Koch
Verfolgung 5 km	Altig	Messina	13. Rd eingeholt
Amat. Américaine 200R	Läuppi/Weckert	Kammerer/Hänggi	Steiner/Heizmann
MPA-Rennen	Fritz Steiner	Renato Bevilacqua	Erich Eichenberger
PA-Rennen	Egon Borer	Rolf Flury	G. Kress
23.12.1960	**Zuschauer 4'298**		
Américaine	Van Steenbergen/Severeyns	Nielsen/Lykke	Bucher/Pfenninger
Amat.Punktefahren	Ueli Fischer 15 P.	Fritz Steiner 9 P.	Alois Bähni 8 P.
MPARennen	Jörg Hänggi 7 P.	Robert Hügli 8 P.q	Paul Kammerer 10 P.
Ausscheidungsfahren	M. Siegfried	Kurt Oberer	C. Marty
PA-Rennen	Heinz Läuppi	Willy Stössel	Krattenmacher
01.01.1961	**Zuschauer 5200**		
Steher	Marsell	Verschueren	De Paepe
Sprint	Plattner	Derksen	Suter
Amat. Punktefahren	Staudacher 16 P.	Heinzmann 12 P.	K. Steiner 6 P.
PA-Rennen	H. Läuppi	E. Eichenberger	J. Hänggi
MPA-Rennen	R. Bevilacqua	F. Steiner	W. Stössel
Ausscheidungsfahren	H. Sperandio	F. Brunner	Ritter
27.01.1961	**Zuschauer 4500**		
Steher	De Paepe	Gallati	Marsell
Sprint CH/Auslad	Schweiz 5 P.	Ausland 7 P.	
Ital. Jagrennen	CH Plattner/Suter 41,5	Ausland Derksen/Potzernheim 42,7	
Amat. Malfahren	U. Fischer	A. Langjahr	E. Eichenberger
PA-Rennen	K. Heinzmann	A. Wegmann	M. Kohli
Punktefahren	P Kammerer 18 P.	F. Brunner 16 P.	M. Siegfried 7 P.